PLASSON®

RACCORDS PVC

Coude à 90° - 5050

Domaines d'application

Raccords en PVC non plastifié pour les systèmes de canalisations d'eau sous pression à des températures inférieures ou égales à 45°C (à partir de 25°C, appliquer un coefficient de détimbrage) et leurs assemblages avec des composants en PVC-U ou en d'autres matériaux destinés aux conduites enterrées ou en aérien à l'extérieur ou à l'intérieur du bâtiment.

Caractéristiques techniques

ATTESTATION ACS DE CONFORMITÉ SANITAIRE

PN 10 ou 16

Matière
PVC-U.

Références normatives
NF EN ISO 1452-3 : Systèmes de canalisations en plastique pour l'alimentation en eau, pour branchements et collecteurs d'assainissement enterrés et aériens avec pression - Polychlorure de vinyle non plastifié (PVC-U) - Partie 3 : raccords

Certification
Attestation de Conformité Sanitaire (ACS)
Marque NF 055 (si spécifié)

Tableau des dimensions

Référence	d	NF	E	H	I	Z	PN à 20°C
505016	16	x	23	35	14	9	16
505020	20	x	25	41	16	12	16
505025	25	x	31	48	19	14	16
505032	32	x	31	58	22	17	16
505040	40	x	47	73	26	23	16
505050	50	x	59	88	32	27	16
505063	63	x	73	110	38	35	16
505075	75	x	90	130	44	41	16
505090	90	x	108	154	51	49	16
5050110	110	x	132	186	61	59	16
5050125	125		148	211	69	66	16
5050140	140		162	230	76	73	16
5050160	160		184	262	86	84	16
5050200	200		232	324	106	102	10
5050225	225		258	362	119	114	10
5050250	250		286	445	132	188	10
5050280	280		316	496	146	210	10
5050315	315		358	559	162	239	10

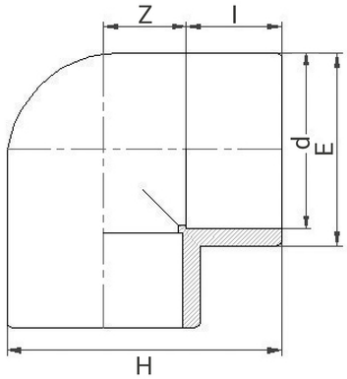

PLASSON FRANCE ▪ Parc du Levant - 150 impasse Anita Conti - CS 70942 - 77563 Lieusaint Cedex
Tél. 01 60 62 64 66 ▪ Fax : 01 60 62 64 67 ▪ **SERVICE TECHNIQUE : 01 60 62 64 76**

www.plasson.fr

PLASSON®

Outillage pour la mise en oeuvre

Décapant TANGIT - 2120

Colle TANGIT - 2020

Données logistiques

Référence	Pièce				Sachet		Carton				
	L	l	h	Poids(kg)	Qté	Poids(kg)	L	l	h	Qté	Poids(kg)
505016	35	35	25	0,01	10	0,100	570	490	340	1800	19,40
505020	45	45	25	0,014	10	0,140	570	490	340	1000	15,40
505025	50	50	35	0,021	10	0,210	570	490	340	600	14,00
505032	60	60	40	0,04	10	0,400	570	490	340	350	15,40
505040	75	75	50	0,069	10	0,690	570	490	340	200	15,20
505050	90	90	60	0,124	10	1,240	570	490	340	130	17,52
505063	110	110	75	0,216	-	-	570	490	340	60	14,36
505075	130	130	90	0,42	-	-	570	490	340	50	22,40
505090	155	155	110	0,712	-	-	570	490	340	30	22,76
5050110	190	190	135	1,172	-	-	570	490	340	17	21,32
5050125	215	215	150	1,675	-	-	570	490	340	12	21,50
5050140	230	230	165	2,02	-	-	570	490	340	9	19,58
5050160	265	265	185	2,928	-	-	570	490	340	5	16,04
5050200	325	325	235	4,665	-	-	570	490	340	3	15,40
5050225	365	365	260	6,108	-	-	570	490	340	2	13,70
5050250	445	445	290	9,488	-	-	-	-	-	1	-
5050280	500	500	320	17	-	-	-	-	-	1	-
5050315	560	560	360	-	-	-	-	-	-	1	-

pour les pièces livrées en sachet, le minimum de commande correspond à la quantité par sachet.